

le concettualità

di
Antonino Pasquale
Calabrò

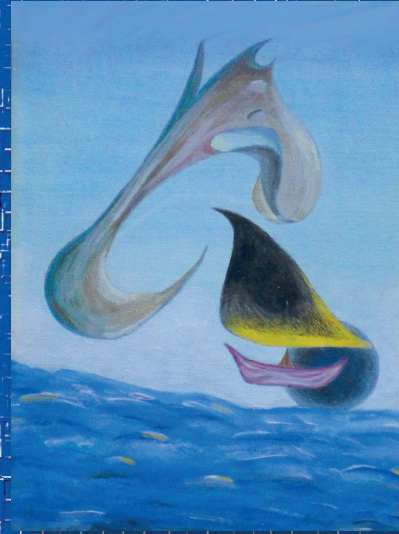

Sfalassà



Replay



Forma asimmetrica

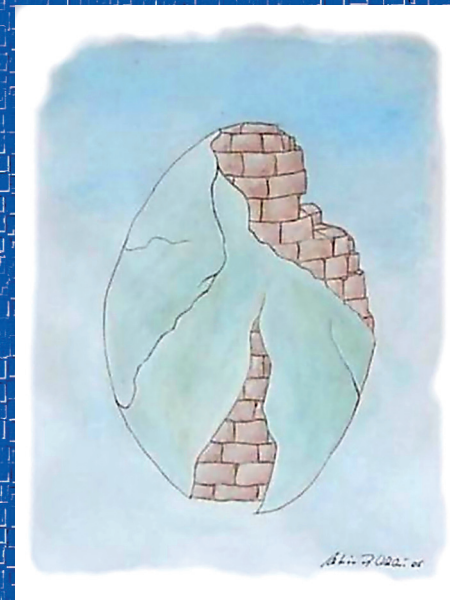

Concetto



Realtà

Cell. 347 000 5617 - ap.calabro@tiscali.it



Rosy

*Nato nel 1948
Laureato in Sociologia.
Percorre le strade
dell'arte concettuale fino
ad approfondire gli
sviluppi teorici
di Gino De Dominicis
dove la rappresentazione
artistica richiama la sua
storia al fare dell' "Artiere"
Riprende pertanto
la raffigurazione
classica nell'intento di
tradurre i concetti in
svolgimenti
comprensibili.*



Primo racconto



Berlinguer

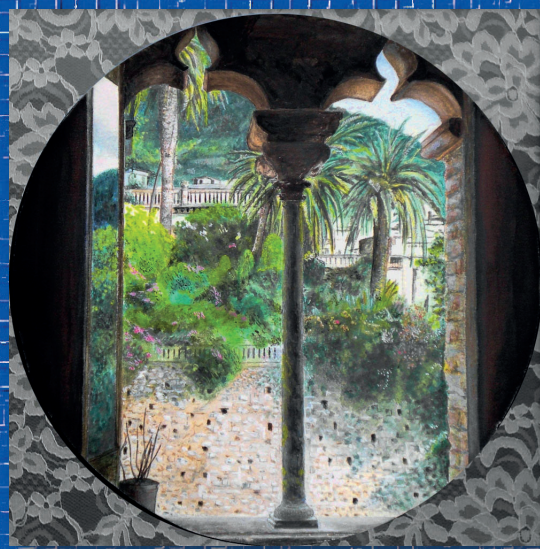

Dal palazzo Ruffo di Bagnara



Daniele



Rosanna